

Certificat Homologation

L'homologation de la piste suivante est confirmée
The approval of the following course has been confirmed
Die Homologierung nachstehend aufgeführter Piste wird hiermit bestätigt

Slalom
Reguet
N.D. de Bellecombe
FRA

TECHNICAL DATA IN METER / DETAILS TECHNIQUES EN METRES / TECHNISCHE DATEN IN METERN

L = Ladies / Dames / Damen M = Men / Messieurs / Herren	Start Départ Start	Finish Arrivée Ziel	Vertical drop Dénivellation Höhenunterschied	Total length Longueur effective Schräge Länge
--	--------------------------	---------------------------	--	---

M+L	1344	1144	200	690
------------	-------------	-------------	------------	------------

Inspector - Inspecteur - Inspektor Costerg Jean-Lou (FRA)

The course has been approved and corresponds to the requirements of the ICR
La piste a été approuvée et correspond aux prescriptions du RIS
Die abgenommene Piste entspricht den Bestimmungen der IWO

Replaces decree no. / Remplace le décret no / Ersetzt Dekret Nr. 5575 / 85 / 00

The course has been filed by the FIS under no. La piste a été enregistrée par la FIS sous le no. Die Piste wurde bei der FIS registriert unter Nr.	10863/02/13	Expiry date Date d'expiration Verfallsdatum	01.11.2023
--	--------------------	---	------------

Sub-Committee for Alpine Courses
Sous-comité pour pistes alpines
Sub-Komitee für Alpine Wettkampfstrecken

President



Walter Trilling

FIS/Oberhofen, 04.02.2013

Please observe notification at the back! / Voir nota au verso! / Hinweis auf Rückseite beachten!

Sub-Committee for Alpine Courses: INSPECTION REPORT

Sous-Comité pour Pistes Alpines: RAPPORT D'INSPECTION

Sub-Komitee für Alpine Rennstrecken: INSPEKTIONSBERICHT

1. Nation: Site: Name of the course:
 Nation: Lieu: Nom de la piste:
 Nation: Ort: Name der Strecke:

2. Contact address:
 Adresse à contacter:
 Kontaktadresse:

Tel: Fax: Email:

3. Already inspected by: Hom. Nr
 Déjà inspecté par: Hom. Nr
 Bereits inspiziert durch: Hom. Nr

4. Course for (event): Piste pour (événement): Strecke für (Disziplin):	Slalom							
	M <input checked="" type="checkbox"/>	L <input checked="" type="checkbox"/>	M <input type="checkbox"/>	L <input type="checkbox"/>	M <input type="checkbox"/>	L <input type="checkbox"/>	M <input type="checkbox"/>	L <input type="checkbox"/>
Start (m): Départ (m): Start (m):	1344 m							
Finish (m): Arrivée (m): Ziel (m):	1144 m							
Vertical Drop (m): Dénivelée (m): Höhendifferenz (m):	200 m							
Length (m): Longueur (m): Länge (m):	690 m							
Average gradient %: Pente moyenne %: Durchschnittliche Neigung:	29 %							
Max. gradient %: Pente max. %: Grösste Neigung %:	45 %							
Min. gradient %: Pente min. %: Geringste Neigung %:	10 %							
Orientation: Orientation: Himmelsrichtung:	Ouest Nord-Ouest							

5. Water supply available: yes: no: Snow making: yes: no:
 Branchement d'eau: oui: non: Neige artificielle: oui: non:
 Wasseranschluss: ja: nein: Beschneiungsanlage: ja: nein:

6. Is this course OK? yes: no: Homologation fee:
 Cette piste est-elle en bon état? oui: non: Taxe d'homologation:
 Ist diese Piste in Ordnung? ja: nein: Homologationsgebühr:

7. Requirements for improvement before Homologation:
 Les besoins d'amélioration avant Homologation:
 Anforderungen zur Verbesserung vor der Homologation:

*The applicant has responsibility for the observance of applicable environmental regulations.
 Le demandeur est responsable de l'observation des règles applicables à l'environnement.
 Der Antragsteller ist dafür verantwortlich, dass die geltenden Umweltschutzbestimmungen eingehalten werden.*

8. Work Completed: yes: no:
 Travaux achevés: oui: non:
 Arbeiten abgeschlossen: ja: nein:

DEPART 1344

ARRIVEE 1144

TELESKI REGNET

TELESKI des QUARTS

НОМОЛОГАТИОН "РЕГУЕТ.
Слаhorn : (Hommes et DAMES.
NOTRE .DAME de BELLECOMBE.

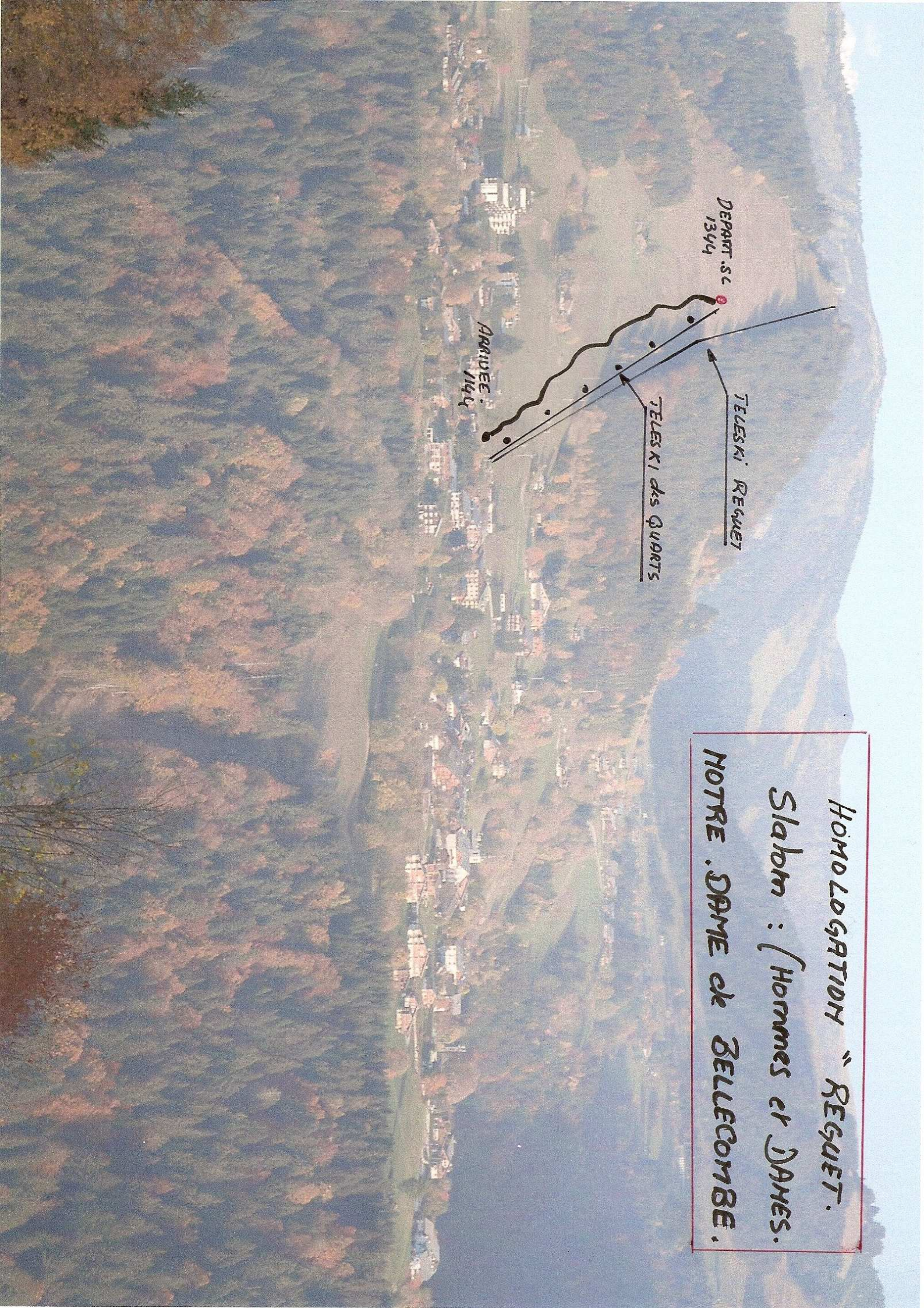

CLUB des SPORTS de NOTRE DAME DE BELLECOMBE

Demande d'homologation de piste de ski

DESCRIPTIF de la PISTE de SLALOM

(Hommes et Dames)

Nom de la piste : REGUET

Position Géographique :

- De la station : à 25 km d' ALBERTVILLE
- De la piste : orientation Ouest :Nord Ouest
-

Départ /Arrivée

- 10 mètres au dessus de l'arrivée du téléski des quarts
- Au niveau du chalet de chrono (100 mètres au dessus du départ du téléski des quarts et du reguet)

Descriptif de la piste

	<i>Slalom H</i>	<i>Slalom D</i>
• Longueur	690	690
• Dénivelle	200	200
• Pente maxi	45%	45%
• Pente mini	10%	10%
• Pente moyenne	29%	29%

Nature du terrain

- Alpagnes sur toute la longueur

Portes

- Suivant norme FIS

Descriptif du parcours

- Pente facile composée d'une pente assez soutenue au départ suivit d'une partie en faux plat pas très rapide, puis cela repart sur 2 à 3 mouvement de terrain, un passage d'une route pour finir par une partie beaucoup plus raide se terminant sur un faux plat qui amène à l'arrivée
- Lumière pour slalom nocturne
- Mettre des filets sur la partie intermédiaire le long du téléski

Enneigement habituel

- De 60 cm à 1 mètre de neige naturelle
- Enneigement artificiel par canon basse pression

Visibilité

- Très bonne
- Eclairage pour slaloms en nocturne

Effet du vent

- Quasiment nul

Secours

- Sans difficulté sur l'ensemble du parcours
- Poste de secours à proximité

Clôtures

- Tout le long de la piste
- Clôtures de sécurité au niveau de la traversé de piste

Accès

- Télési des quarts
- Télési du Reguet

Aires d'arrivée et départ

- Au dessus de l'arrivée du télési des quarts
- Arrivée en contre bas du chalet de chrono

Liaisons

- Lignes téléphoniques

Distance Hôpital le plus proche

- Albertville : 30km
- Sallanches : 40 km
- Centre médical à Flumet 6 km

NOM et Adresse du club demandeur

Club des sports de NOTRE DAME DE BELLECOMBE

Chalet ESF du Mont Rond

73590 NOTRE DAME DE BELLECOMBRE

Personne à contacter

Catherine Brun (présidente du club)

Brun-catherine@neuf.fr et tel 06 86 55 39 58

CROQUIS HOMOLOGATION « REGUET »

NOTRE DAME DE BELLECOMBE - France

Slalom (Hommes et Dames)

DEPART SL (H&D)
1344 m.

INFORMATIONS TECHNIQUES

SL. Hommes et Dames.

ALT. DEPART	→	1344 m.
ALT. ARRIVEE.	→	1144 m.
LONGUEUR.	→	690 m.
DEHIVELATION.	→	200.
PENTE MAXI	→	45%
PENTE MINI	→	10%
PENTE MOYENNE	→	29%
ORIENTATION	→	0. MO.

TELESKI du TERRAET



cabane chrono

ARRIVEE
1144 metres

edairage

edairage

TELESKI des QUARTS

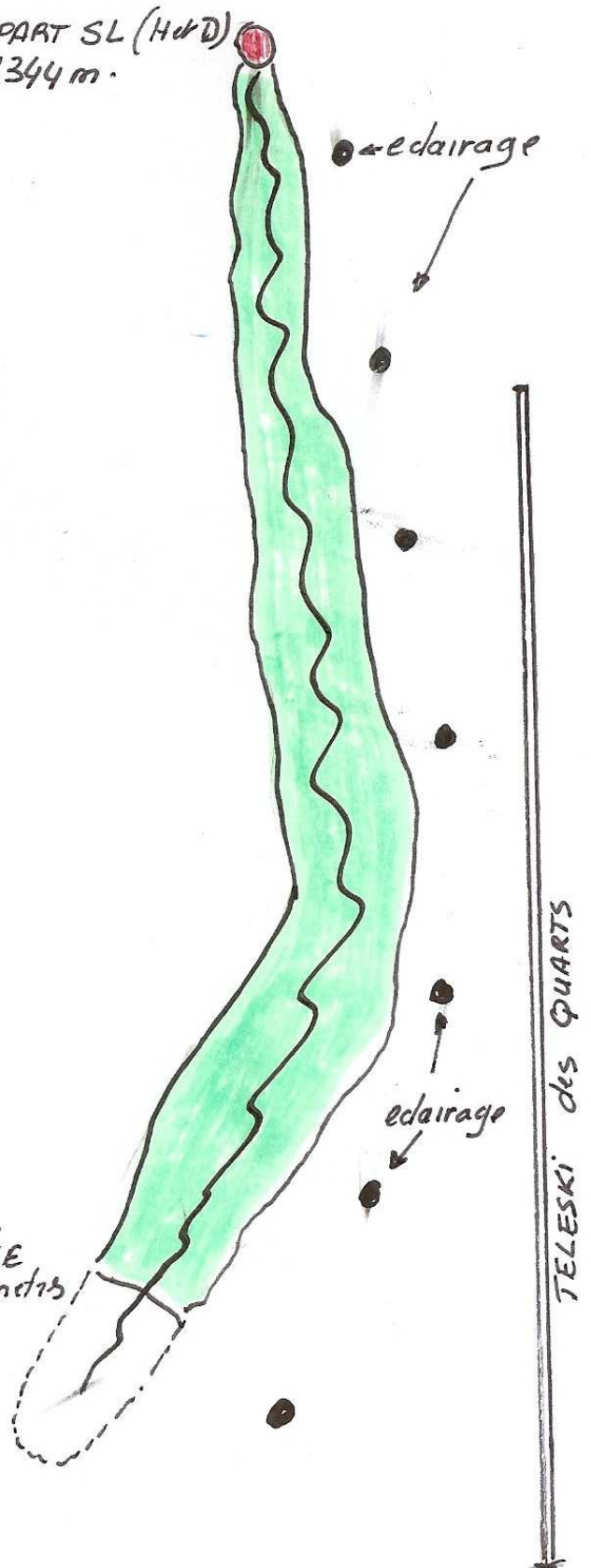

NOTRE-DAME-DE-BELLECOMBE

Extrait cadastral

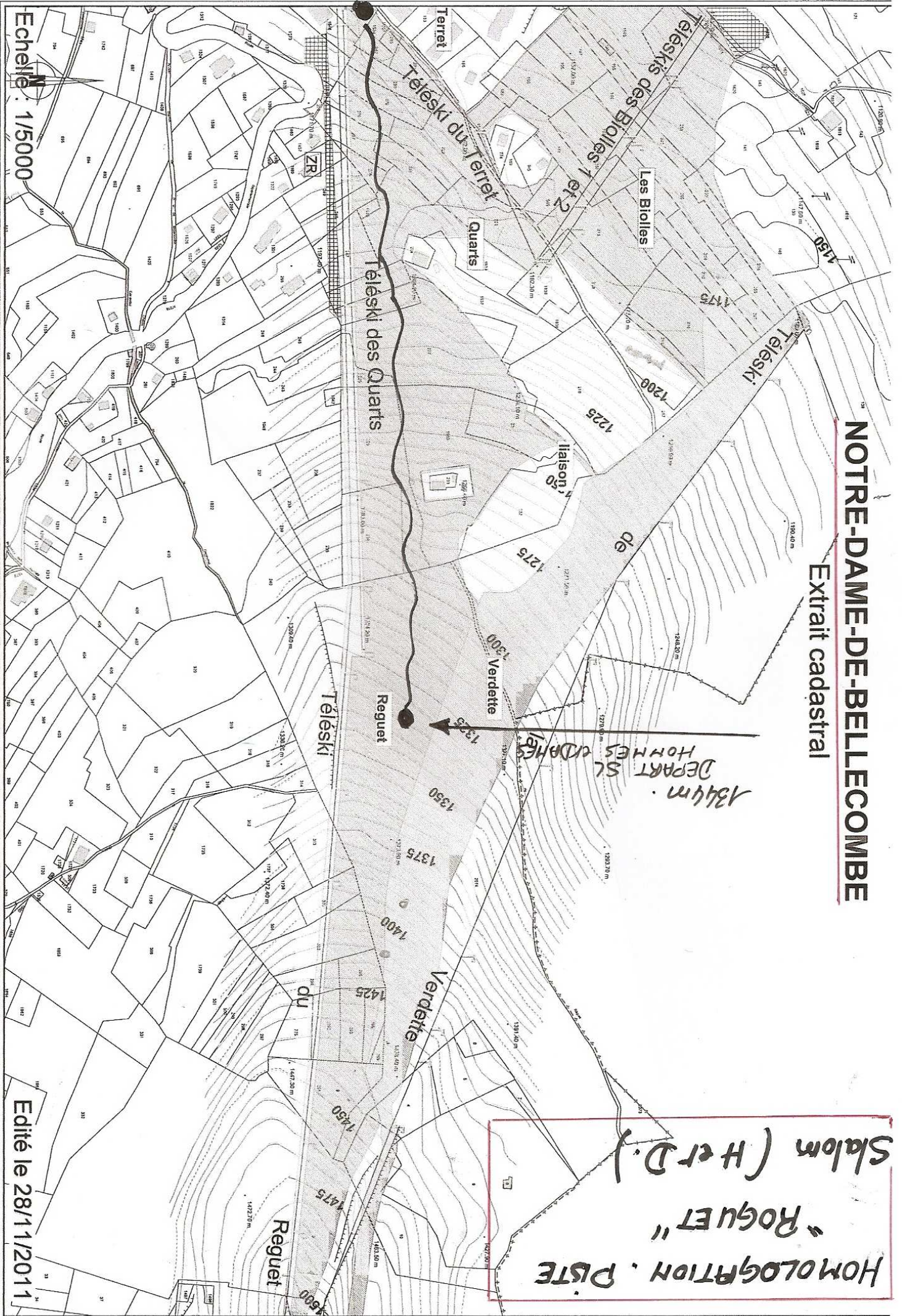

Echelle : 1/5000

source : DGI-cadastre

Edité le 28/11/2011

Ce document ne constitue pas de preuve de la propriété de biens

depart sl 1344 metres

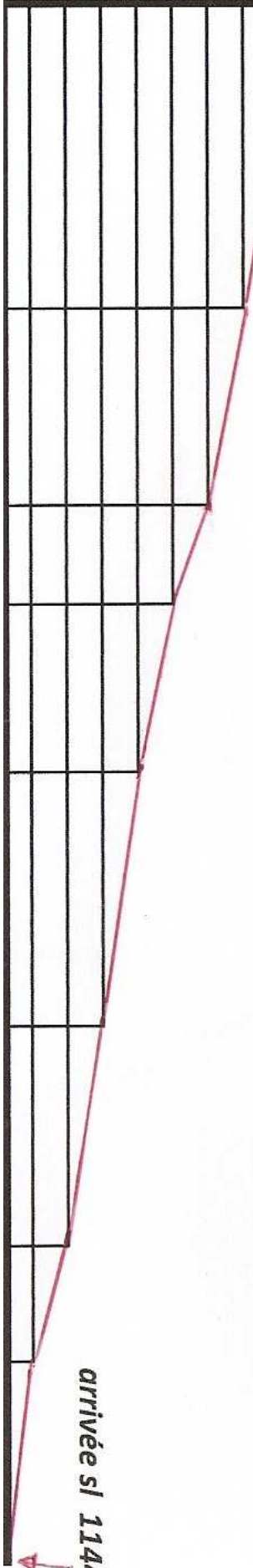

arrivée sl 1144 metres

HOMOLOGATION PISTE " REGUET"
NOTRE DAME DE BELLECOMBE - France
SLALOM (HOMMES et DAMES)