



CERTIFICAT D'HOMOLOGATION PISTE NATIONALE

L'homologation de(s) la (les) piste(s) suivante(s) est confirmée : oui

LIEU OU STATION : les Arcs

Discipline	GEANT	GEANT	SLALOM	SLALOM
Piste pour :	H. <input checked="" type="checkbox"/> D. <input type="checkbox"/>	H. <input checked="" type="checkbox"/> D. <input checked="" type="checkbox"/>	H. <input checked="" type="checkbox"/> D. <input type="checkbox"/>	H. <input checked="" type="checkbox"/> D. <input checked="" type="checkbox"/>
Nom de la piste	STADE DES TETRAS			
Catégorie	Toutes categ.	Toutes categ.	Toutes categ.	Toutes categ.
Altitude départ (m) :	2270	2218	2040	2020
Altitude arrivée (m) :	1820	1820	1820	1820
Dénivelé (m) :	450	398	220	200
Longueur (m) :	1588	1378	715	634
Sous le N° d'homologation	3092/01/14	3093/01/14	3094/01/14	3095/01/14

Piste(s) enregistrée(s) par la Fédération Française de Ski conformément aux prescriptions du RFCS.

Inspecteur : Costerg Jean Lou

Date d'expiration :

01/24

Fait le : 31/01/2014

Le Responsable National
des Homologations de Pistes Alpines.

Le Président de la FFS.

Fédération Française de Ski
50, rue des Marquisats - B.P. 2451
74011 ANNECY CEDEX
Tél. 04.50.51.40.34 - Fax 04.50.51.75.90

www.ffs.fr

Sub-Committee for Alpine Courses: INSPECTION REPORT
Sous-Comité pour Pistes Alpines: RAPPORT D'INSPECTION
 Sub-Komitee für Alpine Rennstrecken: INSPEKTIONSBERICHT

1. Nation: Site: Name of the course:
 Nation: Lieu: Nom de la piste:
 Nation: Ort: Name der Strecke:

2. Contact address:
 Adresse à contacter:
 Kontaktadresse:

Tel: Fax: Email:

3. Already inspected by: Hom. Nr
 Déjà inspecté par: Hom. Nr
 Bereits inspiziert durch: Hom. Nr

Course for (event): Piste pour (événement): Strecke für (Disziplin):	GS		GS		SL		SL	
	M <input checked="" type="checkbox"/>	L <input type="checkbox"/>	M <input checked="" type="checkbox"/>	L <input checked="" type="checkbox"/>	M <input checked="" type="checkbox"/>	L <input type="checkbox"/>	M <input checked="" type="checkbox"/>	L <input checked="" type="checkbox"/>
Start (m): Départ (m): Start (m):	2270		2218		2040		2020	
Finish (m): Arrivée (m): Ziel (m):	1820		1820		1820		1820	
Vertical Drop (m): Dénivelée (m): Höhendifferenz (m):	450		398		220		200	
Length (m): Longueur (m): Länge (m):	1588		1378		715		634	
Average gradient %: Pente moyenne %: Durchschnittliche Neigung:	29		29		31		33	
Max. gradient %: Pente max. %: Grösste Neigung %:	50		50		50		50	
Min. gradient %: Pente min. %: Geringste Neigung %:								
Orientation: Orientation: Himmelsrichtung:	NW		NW		NW		NW	

5. Water supply available: yes: no: Snow making: yes: no:
 Branchement d'eau: oui: non: Neige artificielle: oui: non:
 Wasseranschluss: ja: nein: Beschneiungsanlage: ja: nein:

6. Is this course OK? yes: no: Homologation fee:
 Cette piste est-elle en bon état? oui: non: Taxe d'homologation:
 Ist diese Piste in Ordnung? ja: nein: Homologationsgebühr:

7. Requirements for improvement before Homologation:
 Les besoins d'amélioration avant Homologation:
 Anforderungen zur Verbesserung vor der Homologation:

*The applicant has responsibility for the observance of applicable environmental regulations.
 Le demandeur est responsable de l'observation des règles applicables à l'environnement.
 Der Antragsteller ist dafür verantwortlich, dass die geltenden Umweltschutzbestimmungen eingehalten werden.*

8. Work Completed: yes: no:
 Travaux achevés: oui: non:
 Arbeiten abgeschlossen: ja: nein:

(20/01/2014)

AB TOURISME – CLUB DES SPORTS DES ARCS – lesarcs.com – sports@lesarcs.com

DEMANDE D'HOMOLOGATION DE PISTE DE SKI

DESCRIPTIF DE LA PISTE pour SUPER G, GEANT et SLALOM

NOM DE LA PISTE

Stade des Tétrás

POSITION GEOGRAPHIQUE

- De la station : à 17 km au sud de bourg Saint Maurice par la D119
- De la piste : Ouest Sud-Ouest vers Ouest Nord-Ouest

DEPART – ARRIVEE

Altitude de départ de la piste : 2270m, à environ 100 m de l'arrivée du télésiège 6 places débrayable de la Vagère.

Altitude d'arrivée : 1820 m sur un plateau (practice de golf).

Piste desservie par un télésiège : TS Vagère. (débit : 3000 p/heure)

	GS H	GS D	SL H	SL D	SG H et D
Altitude départ	2270 m	2220 m	2 040 m	2020 m	2270 m
Altitude arrivée	1820 m	1820 m	1820 m	1820 m	1820 m
Longueur de la piste	1588 m	1378 m	715 m	634 m	1 588 m
Dénivellation	450 m	400 m	220 m	200 m	450 m
Pente maximale	50%	50%	50%	50%	50%
Pente moyenne	29%	29%	31%	33%	29%
Pente minimale	13%	13%	13%	13%	13%

POSSIBILITE D'EVACUATION DES BLESSES

Atterrissage facile des hélicoptères sur le vaste plateau d'arrivée (terrain de golf).

CLOTURES :

Mobile : composée de balises alu diamètre 40 mm, elles-mêmes fixées sur des croisillons acier de 1.50 m, plantés en terre à la masse. (Côté droit en descendant et partie basse)

Poteaux fixes coté gauche en descendant avec support filet réglable

Les filets : des nappes de 200 m de long sur 1, 30 m de hauteur, en tresse de polyéthylène rouge diamètre 3.5 mm, mailles carrées de 100 mm. Le tout fixé sur les balises alu par des bagues coulissantes.

- Piste nécessitant des filets de sécurité sur la partie inférieure, endroit le plus raide.
- Aire de départ : plusieurs tentes gonflables au club des sports ainsi que plusieurs marabouts (tentes de 40 places environ)
- Arrivée à un chalet bois avec électricité, photocopie, informatique.
- Ligne chrono, câble 10 paires enterré jusqu'à la route d'été, les raccords avec du 2 paires blindées
- Chrono matériel Alge avec liaison casque intégrer et chrono data si besoin.
- Distance hôpital de Bourg Saint Maurice, 17 km par la route, 2 km à vol d'oiseau.



dép GS F dép SG H F
dép GS H

TS TETRAS

TS VILLARD

TS VILLARD

filets B

p. 11

dép SL H

TRANSARC

dép SL F

filets de
fermeture

chrono

arrivée

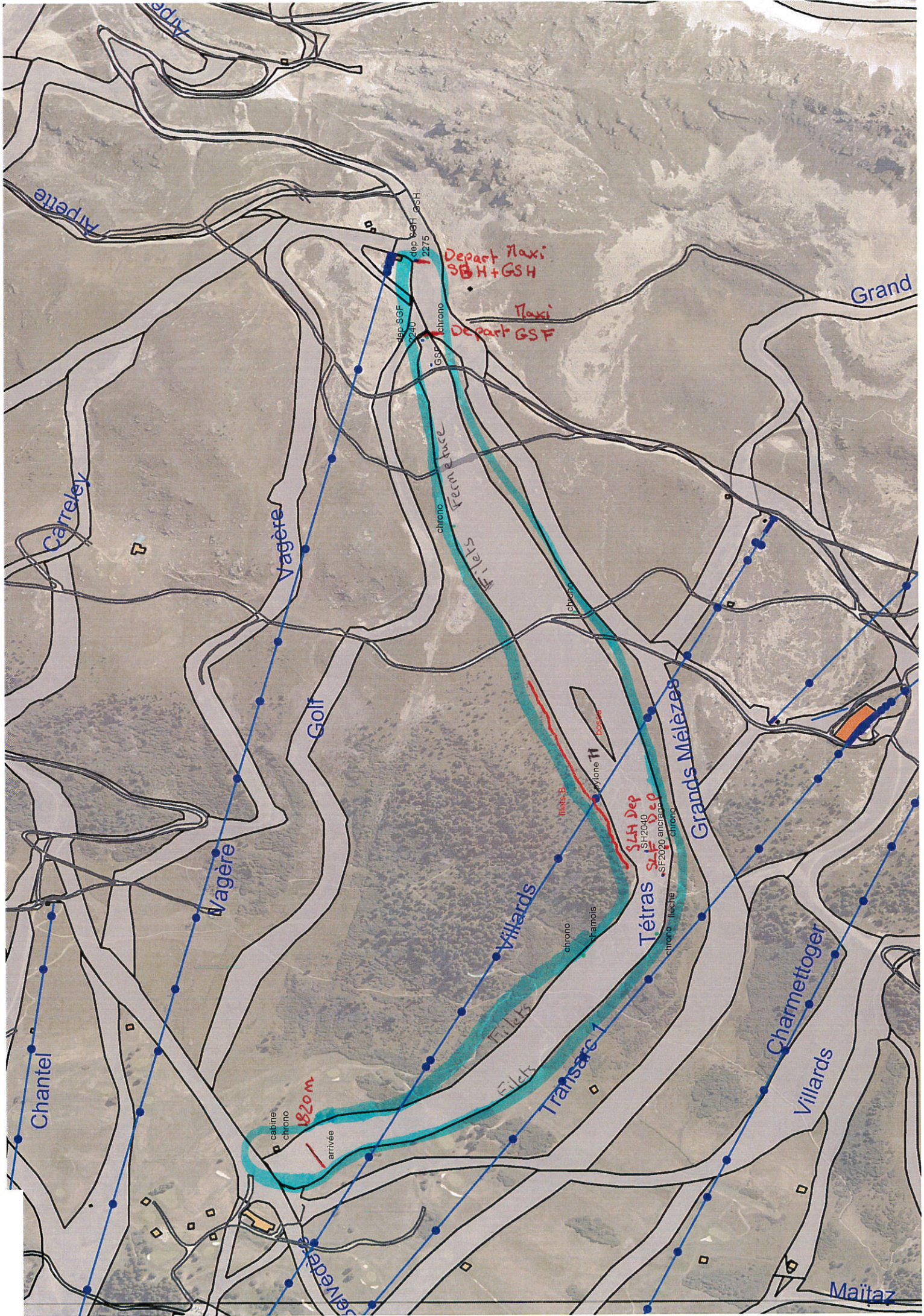

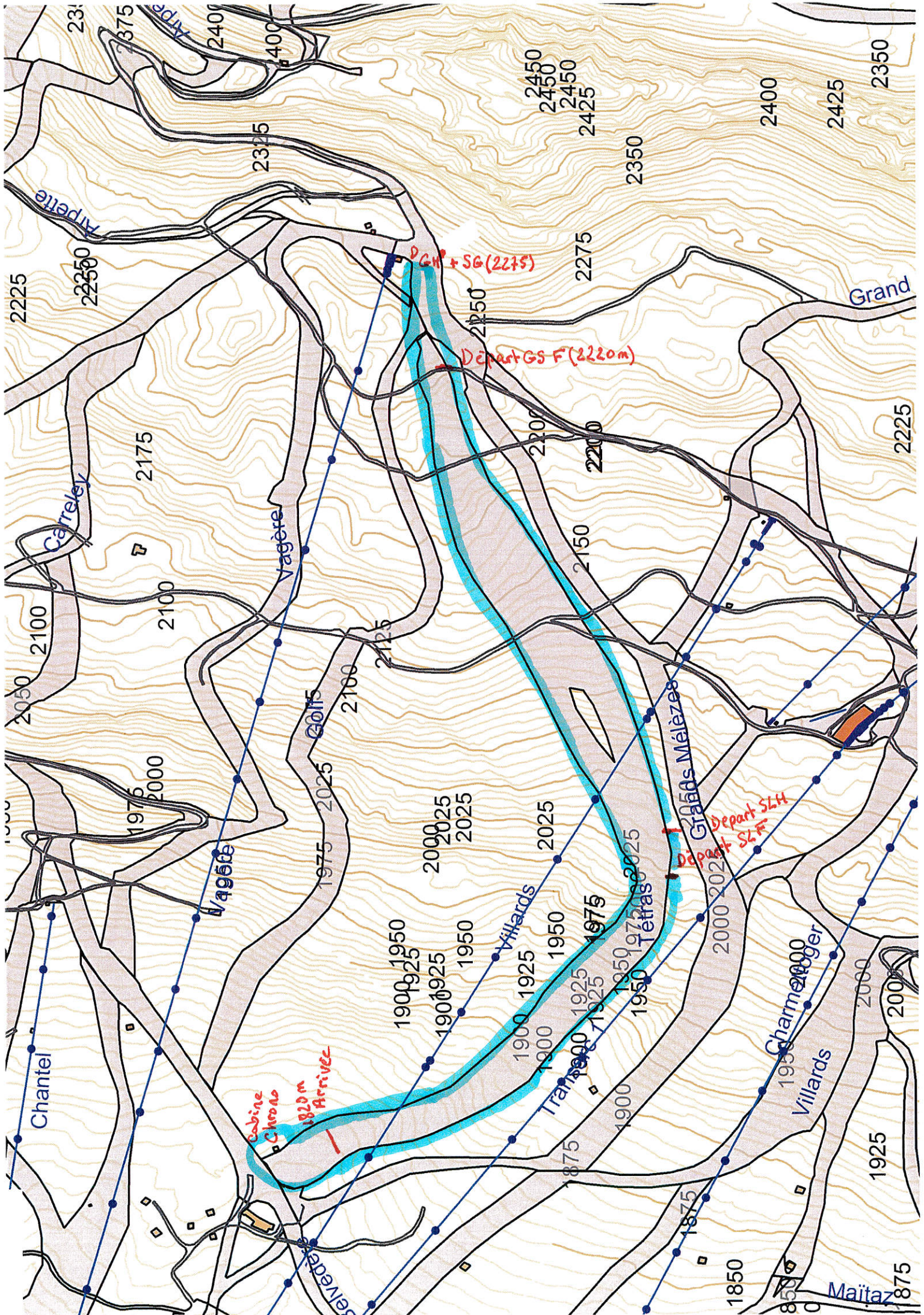

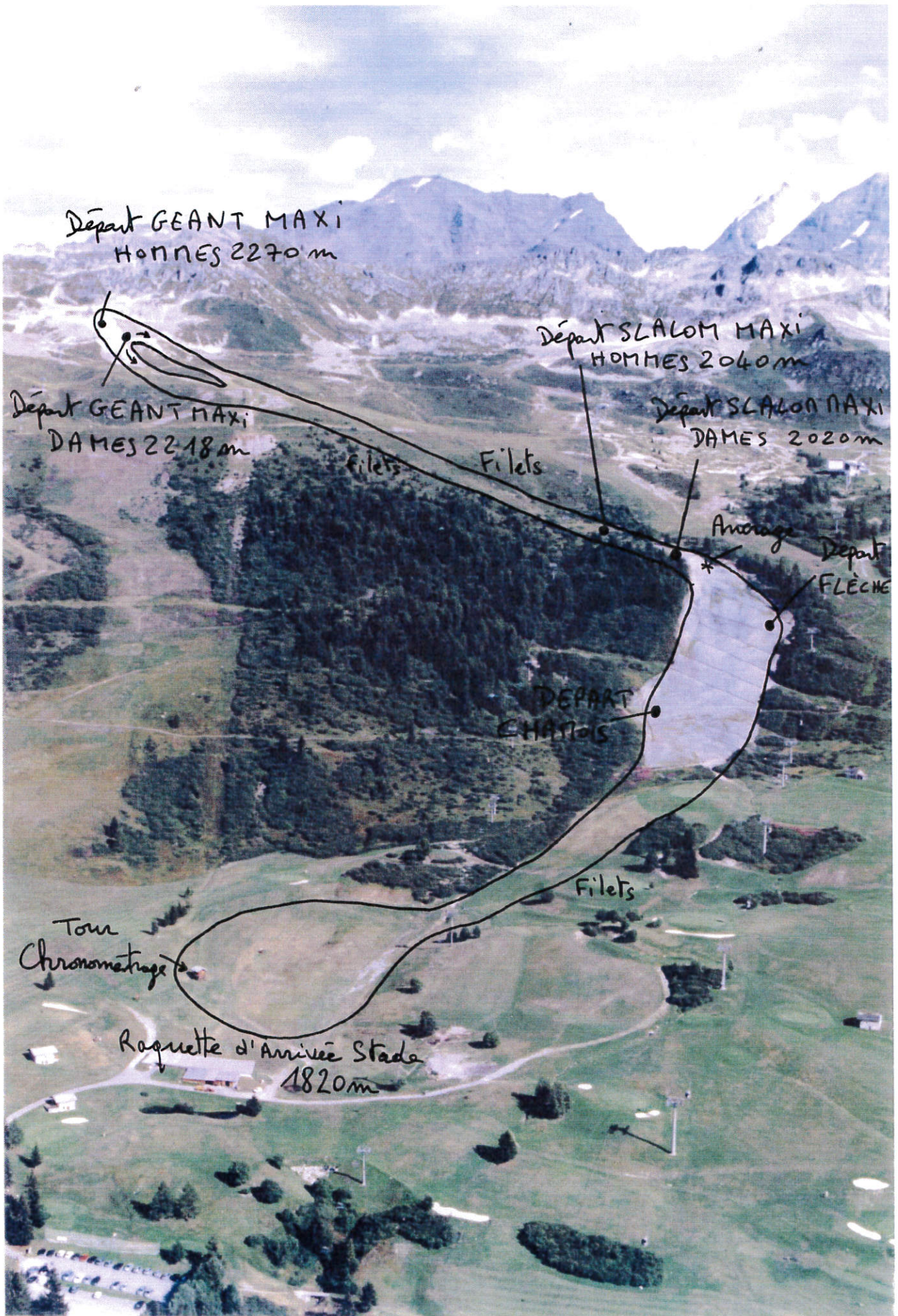

STADE des TETRAS

↑
Démarrée
en mètres

Départ SGHF + GSH
450 m 2270

400 m Départ GS F (220 m)

220 m Départ SLH (2240 m)
200 m Départ SLF (220 m)

1820 Arrivée

Long. Piste
Pourcentage

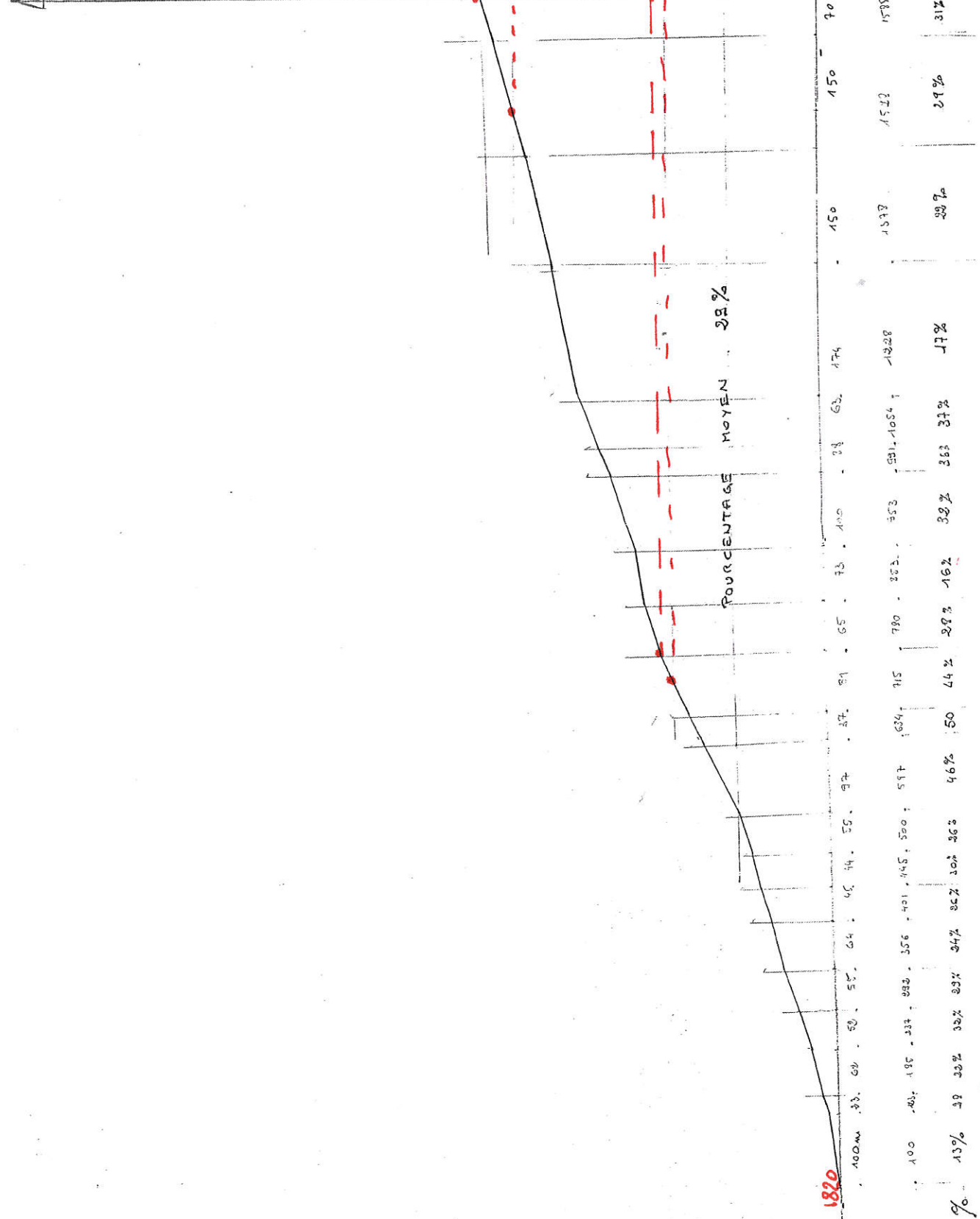

1820

↑
Arrivée
en mètres

