



CERTIFICAT D'HOMOLOGATION PISTE NATIONALE

L'homologation de(s) la (les) piste(s) suivante(s) est confirmée : oui

LIEU OU STATION : le Granier

Discipline	GEANT	SLALOM		
Piste pour :	H. <input checked="" type="checkbox"/> D. <input checked="" type="checkbox"/>	H. <input checked="" type="checkbox"/> D. <input checked="" type="checkbox"/>	H. <input type="checkbox"/> D. <input type="checkbox"/>	H. <input type="checkbox"/> D. <input type="checkbox"/>
Nom de la piste	les FRASSES			
Catégorie	U12àU16	Toutes categ.		
Altitude départ (m) :	1432	1412		
Altitude arrivée (m) :	1212	1212		
Dénivelé (m) :	220	200		
Longueur (m) :	655	625		
Sous le N° d'homologation	3328/01.16	3329/01/16		

Piste(s) enregistrée(s) par la Fédération Française de Ski conformément aux prescriptions du RFCS.

Inspecteur : Mascia Mario

Date d'expiration :
01/26

Fait le : 31 janvier 2016

Le Responsable National
des Homologations de Pistes Alpines.

Le Président de la FFS.

Fédération Française de Ski
50, rue des Marquisats - B.P. 2451
74011 ANNECY CEDEX
Tél. 04.50.51.40.34 - Fax 04.50.51.75.90

www.ffs.fr



FEDERATION FRANCAISE DE SKI

Rapport d'inspection : Pistes Alpines Nationales

JLC/MF – Novembre 2014

Rapport d'inspection : Homologation Ré homologation

1. Comité : **SA** Lieu : **GRANIER EN CHARTREUSE** Nom de la piste: **LES FRASSES**
2. Adresse à contacter : **SKI CLUB ENTREMONT LE VIEUX - MAIRIE - 73460 ENTREMONT LE VIEUX**
- Tél. : GSM : **0660286666**..... Email : **Mick.perrin@wanadoo.fr**
3. Déjà inspecté par : **MASCIA Mario**

Ancien N° d'homologation	2243/01/06	2244/01/06		
--------------------------	------------	------------	--	--

4.

Piste pour :	H. <input checked="" type="checkbox"/> D. <input checked="" type="checkbox"/>	H. <input checked="" type="checkbox"/> D. <input checked="" type="checkbox"/>	H. <input type="checkbox"/> D. <input type="checkbox"/>	H. <input type="checkbox"/> D. <input type="checkbox"/>
Discipline →	GS	SL		
Catégorie →	U12-U14-U16	Toutes categ.		
Altitude départ (m) :	1432	1412		
Altitude arrivée (m) :	1212	1212		
Dénivelé (m) :	220	200		
Longueur (m) :	655	625		
Pente moyenne % :	35	35		
Pente maximum % :	57	57		
Pente minimum % :	14	14		
Orientation de la piste :	ouest et ouest/NO	ouest et ouest/NO		

5. Branchement d'eau : **NON** 6. Neige de culture : **NON**
7. Cette piste est-elle déjà en bon état ? **OUI** 8. Taxe payée le : **20/01/2016**
- Montant du chèque : **30 euro**

9. Les besoins d'amélioration avant homologation :

10 : Travaux achevés ?

11. Mesure de protection et de sécurité qui sont nécessaires :

Piste fermée aux clients les jours de compétition
Filets de protection à placer en fonction du tracé

Important ! Le jury peut demander toutes protections supplémentaires

12. Possibilités d'évacuation en cas d'accident :

Sans difficulté tout le long de la piste

13. Possibilités de liaison départ -arrivée (téléphone et câble de chronométrage) :

Ondes : **OUI** / Câbles : **NON** / Radios : **OUI**

14 . Remontées mécaniques Précisez : Capacité horaire/personnes :

Téleski du Quart 400 p/h puis téleski des Frasses 450 p/h

15. Etaient présent à l'inspection (Nom/Prénom/Fonction) :

Monsieur PERRIN Mickael, Entraîneur du ski-club

16. Observations générales :

Piste très large dans l'ensemble adaptée en GS aux catégories de jeunes

17. Conclusions :

Piste homologable

18. Les dossiers sont-ils complets ? **OUI**

- Homologation – Ré-homologation : Documents techniques :

* Photo * Croquis * Profil * Descriptif * Plan de situation

Autres documents

Lieu et date : **Entremont, 20/01/16**

Signature :

L'inspecteur Régional :

Mario MASCIA



SKI CLUB ENTREMONT LE VIEUX
Mairie
73460 ENTREMONT LE VIEUX

REHOMOLOGATION

GEANT
Piste des FRASSES
Station du Granier en Chatreuse

Orientation :
Ouest et Ouest-Nord-Ouest

Géant hommes-dames
Altitude départ : 1410 m
Altitude arrivée : 1180 m
Dénivelé : 230 m
Pente max : 57%
Pente min : 13,8%
Pente moy : 35,4%
Longueur : 655 m

Situation géographique de la piste :
Commune d'Entremont le Vieux,
Station du Granier
Piste traversant une forêt.

Enneigement :
De 40 à 80 cm de neige en pleine saison (15/01-15/03).

Effet du vent : Nul

Accès :
Par le téléski du quarty (400 skieurs/heure),
puis des Frasses (débit : 450 skieurs/heure).

Mesures de protection :
Les obstacles dangereux : protection par filets et matelas.

La piste est fermée pour les compétitions.
Un pisteur est en poste en permanence
La descente est fermé pendant la course.

Liaison départ/arrivée :
Par Radio
Chronométrage par ondes

Hopital le plus proche :
CHAMBERY 20 km

SLALOM
Piste des FRASSES
Station du Granier en Chatreuse

Orientation :
Ouest et Ouest-Nord-Ouest

Slalom hommes-dames :
Altitude départ : 1330 m
Altitude arrivée : 1180 m
Dénivelé : 150 m
Pente max : 47%
Pente min : 13,8%
Pente moy : 30%
Longueur : 500 m

Situation géographique de la piste :
Commune d'Entremont le Vieux,
Station du Granier
Piste traversant une forêt.

Enneigement :
De 40 à 80 cm de neige en pleine saison
(15/01-15/03).
Effet du vent : Nul

Accès :
Par le téléski du quarty (400 skieurs/heure),
puis des Frasses (débit : 450 skieurs/heure).

Mesures de protection :
Les obstacles dangereux : protection par filets et matelas.

La piste est fermée pour les compétitions.
Un pisteur est en poste en permanence
La descente est fermé pendant la course.

Liaison départ/arrivée :
Par Radio
Chronométrage par ondes

Hopital le plus proche :
CHAMBERY 20 km

CONTACT : Mickael PERRIN, Le Désert d'Entremont, 73670 Entremont le Vieux
Tèl : 0660286666

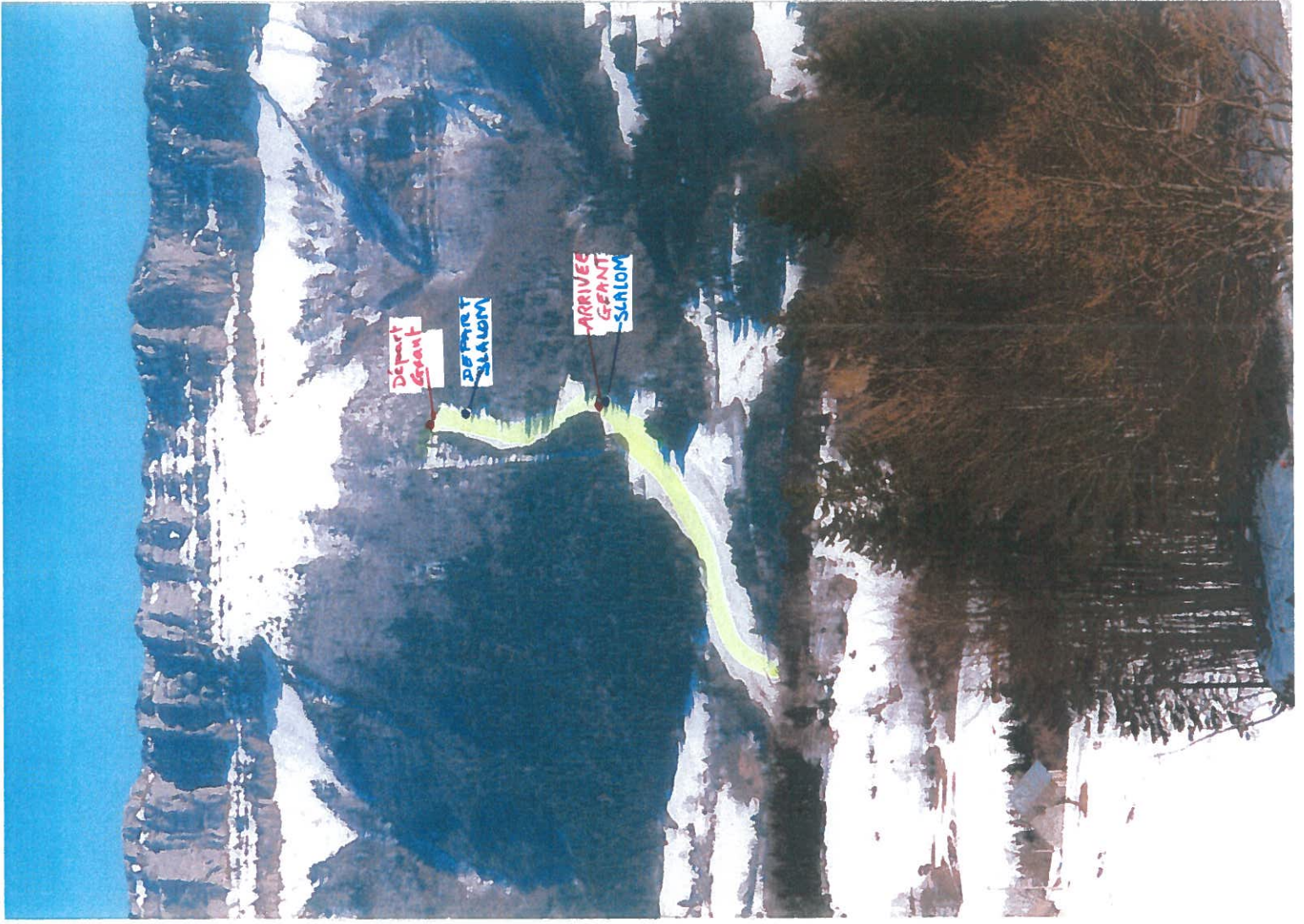

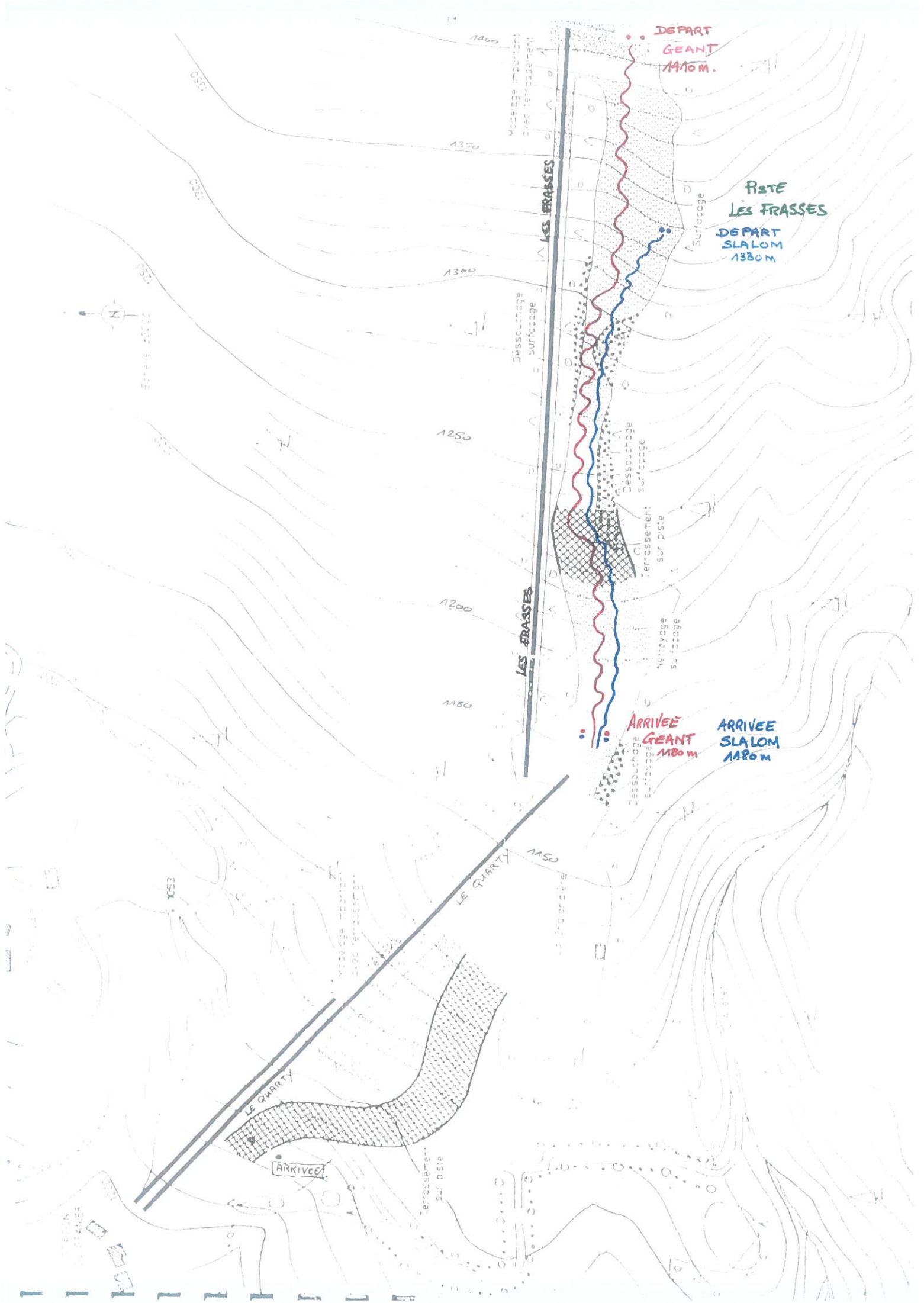

DEPART
GEANT
1410m.

PISTE
LES FRASSES
DEPART
SLALOM
1330m

ARRIVEE
GEANT
1180m

ARRIVEE
SLALOM
1180m

LES FRASSES

LES FRASSES

1400

1350

1300

1250

1200

1180

1150

1053

LE QUARTY

ARRIVEE

terrassement
sur piste

Dessouchage
surfacage

Dessouchage
surfacage

Terrassement
sur piste

Nivoyage
surfacage

Dessouchage
surfacage

Surfacage



Echelle 1:2000



IMPLANTATION

Echelle 1 / 10 000

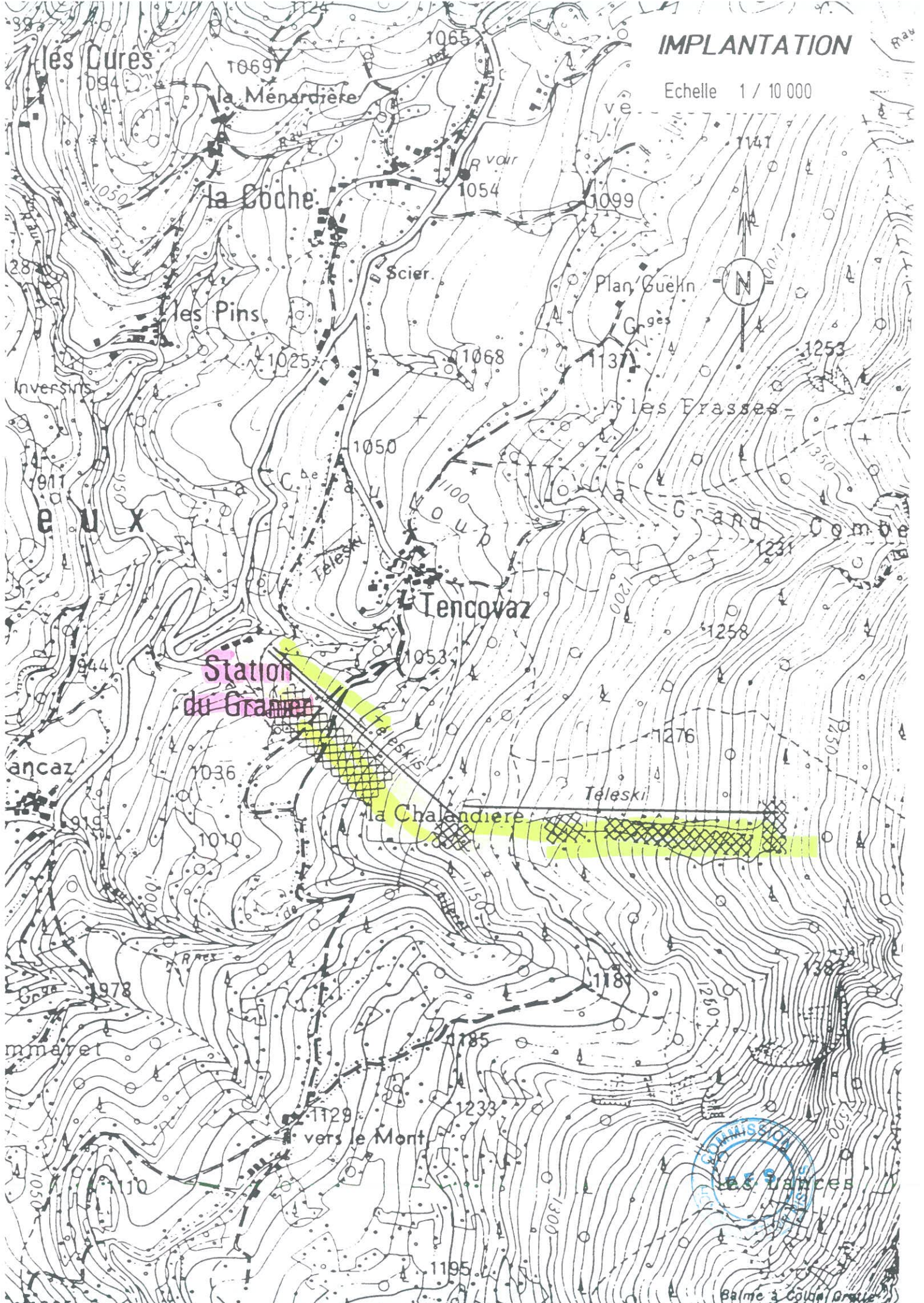

STATION DU GRANIER
73670 ENTREMONT LE VIEUX
PISTE DES FRASSES
REHOMOLOGATION GEANT - SLALOM

