



# CERTIFICAT D'HOMOLOGATION PISTE NATIONALE

L'homologation de(s) la (les) piste(s) suivante(s) est confirmée : oui

**LIEU OU STATION : Valloire**

Discipline	SLALOM	GEANT		
Piste pour :	H. <input checked="" type="checkbox"/> D. <input checked="" type="checkbox"/>	H. <input checked="" type="checkbox"/> D. <input checked="" type="checkbox"/>	H. <input type="checkbox"/> D. <input type="checkbox"/>	H. <input type="checkbox"/> D. <input type="checkbox"/>
Nom de la piste	L'AIGLE			
Catégorie	Toutes categ.	U16		
Altitude départ (m) :	2410	2410		
Altitude arrivée (m) :	2225	2225		
Dénivelé (m) :	185	185		
Longueur (m) :	693	693		
Sous le N° d'homologation	4263/10/22	4264/10/22		
Code FFS	1639	1640		
Ancien nom de la piste				

Piste(s) enregistrée(s) par la Fédération Française de Ski conformément aux prescriptions du RFCS.

Inspecteur : Mario Mascia

Date d'expiration (1) :  
**07/32**

Fait le : 17 octobre 2022  
Le Responsable National  
des Homologations de Pistes Alpines.

Le Président de la FFS.

Fédération Française de Ski  
50, rue des Marquisats - B.P. 2451  
74011 ANNECY CEDEX  
Tél. 04.50.51.40.34 - Fax 04.50.51.75.90

(1) : La date d'expiration peut être remise en cause si la piste a subi des modifications naturelles ou artificielles ou que les règlements et les caractéristiques techniques n'ont pas été modifiés. (Voir article 11.3.8 – Homologation des pistes)

www.ffs.fr



FEDERATION FRANCAISE DE SKI  
Rapport d'inspection : Pistes Alpines Nationales

JLC/MF – Janvier 2020

Rapport d'inspection :  Homologation  Ré homologation

1. Comité : SA..... Lieu : VALLOIRE ..... Nom de la piste: L'AIGLE .....  
2. Adresse à contacter : Monsieur NORAZ Jean – Impasse Carret – 73450 VALLOIRE .....  
Tél. : ..... GSM : +33 698039735 .....  
Email : skiclubvalloire@gmail.com .....

3. Déjà inspecté par : MARIO MASCIA .....

Ancien N° d'homologation	2905/03/12	2906/03/12		
--------------------------	------------	------------	--	--

4.

Piste pour :	H. <input checked="" type="checkbox"/> D. <input checked="" type="checkbox"/>	H. <input checked="" type="checkbox"/> D. <input checked="" type="checkbox"/>	H. <input type="checkbox"/> D. <input type="checkbox"/>	H. <input type="checkbox"/> D. <input type="checkbox"/>
Discipline	SL	GS		
Catégorie	Toutes categ.	U16		
Altitude départ (m) :	2410	2410		
Altitude arrivée (m) :	2225	2225		
Dénivelé (m) :	185	185		
Longueur (m) :	693	693		
Pente moyenne % :	27	27		
Pente maximum % :	45	45		
Pente minimum % :	10	10		
Orientation de la piste :	OUEST	OUEST		

Si discipline = Vitesse » : Vitesse estimée en ski de vitesse				
--	--	--	--	--

5. Branchement d'eau : NON  
7. Cette piste est-elle déjà en bon état ? OUI  
6. Neige de culture : NON  
8. Taxe payée le : 30/09/2022 .....  
Montant du chèque : 30 € .....

9. Les besoins d'amélioration avant homologation : .....

10 : Travaux achevés ?  
11. Mesure de protection et de sécurité qui sont nécessaires : .....

Piste fermée au public lors des compétitions et entraînements

En cas de mise en place de la cabane chrono, protection avec matelas et filets de type B  
Filets de type B ou BC pour cloture aire arrivée

**Important ! Le jury peut demander toutes protections supplémentaires**

12. Possibilités d'évacuation en cas d'accident : .....

Sur toute la longueur de la piste

13. Possibilités de liaison départ -arrivée (téléphone et câble de chronométrage) :

Ondes : OUI / Câbles : NON ou autre / Radios : OUI

14 . Remontées mécaniques Précisez : Capacité horaire/personnes :

Télécabine de la Brive (3000 p/h)  
puis télésiège du Lac de la vieille (2000 p/h)  
ou télésiège de la Brive 2 (2400 p/h)  
ou télésiège de Chateau Ripaille (900 p/h)

15. Etaient présent à l'inspection (Nom/Prénom/Fonction) : .....

Monsieur NORAZ Jean, Président du Club  
Monsieur MARTIN Jacky, chronométrateur

16. Observations générales : .....

Piste intéressante et variée pour entraînements et compétitions en GS pour les catégories concernées

17. Conclusions : .....

PISTE HOMOLOGABLE

18. Les dossiers sont-ils complets ? OUI

- Homologation ou ré-homologation - Documents techniques :

Photo  Croquis  Profil  Descriptif  Plan de situation

Lieu et date : 30/09/2022

L'inspecteur Régional : Mario MASCIA

Signature : *M. Mascia*

**DEMANDE :**                     d'homologation    de ré-homologation pour une inspection :  
 **NATIONALE** et/ou    **INTERNATIONALE** d'une piste **ALPINE**.

03/2019

**CE DOCUMENT EST A COMPLETER ET A ADRESSER à L'INSPECTEUR NATIONAL FIS POUR UNE HOMOLOGATION Internationale ET AU RESPONSABLE REGIONAL POUR UNE HOMOLOGATION Régionale ACCOMPAGNE DES 4 PIECES DEMANDEES (11.3.2).  
A la réception du dossier l'inspecteur vous contactera afin de fixer une date pour l'inspection de la piste.**

Comité : <b>SA</b>		Club : <b>SNOW SKICLUB VALLOIRE</b>	
Lieu : <b>VALLOIRE</b>		Nom de la piste : <b>AIGLE</b>	
Nom et adresse du demandeur : <b>NORAZ JEAN 62 IMPASSE CARRET 73450 VALLOIRE</b>			
Tél. :	<b>GSM : +33 6 98 03 97 35</b>	<b>Email : skiclubvalloire@gmail.com</b>	

**Ré-homologation :** La piste a déjà été inspectée par : **MARIO MASCIA**..... :

(Veuillez indiquer ci-après le numéro d'homologation de chacune des pistes concernées)

Ancien(s) N° d'homologation	<b>2905/03/12</b>	<b>2906/03/12</b>		
-----------------------------	-------------------	-------------------	--	--

## 1 - DESCRIPTIF DE LA PISTE

Piste pour :	H. <input checked="" type="checkbox"/> D. <input checked="" type="checkbox"/>	H. <input checked="" type="checkbox"/> D. <input checked="" type="checkbox"/>	H. <input type="checkbox"/> D. <input type="checkbox"/>	H. <input type="checkbox"/> D. <input type="checkbox"/>
Discipline →	<b>SL</b>	<b>GS</b>		
Catégorie →	<b>Toutes categ.</b>	<b>U16</b>		
Altitude départ (m) :	<b>2410</b>	<b>2410</b>		
Altitude arrivée (m) :	<b>2225</b>	<b>2225</b>		
Dénivelé (m) :	<b>185</b>	<b>185</b>		
Longueur (m) :	<b>693</b>	<b>693</b>		
Pente moyenne % :	<b>27</b>	<b>27</b>		
Pente maximum % :	<b>45</b>	<b>45</b>		
Pente minimum % :	<b>10</b>	<b>10</b>		
Orientation de la piste :	<b>OUEST</b>	<b>OUEST</b>		

☞ **Situation géographique, descriptif du terrain :** (Précisez)

..  
**Alpage sur la totalité de la piste.**

☞ **Enneigement habituel :**

**Branchement d'eau : NON**

**Neige de culture : NON**

(Précisez) : ...

☞ **Effets du vent :** (Précisez) :

..Modéré.

☞ **Dispositif de sécurité et de protection :**

(L'indication de l'emplacement des filets de sécurité, l'indication de l'emplacement des haut-parleurs sur la piste, l'indication des possibilités de passage en bordure de piste pour les services techniques, techniciens, etc.)

Précisez : **Filets BC autour de l'aire d'arrivée**

### Description des aires de départ et d'arrivée :

(une description des aires de départ et d'arrivée; cette description doit contenir, en plus de la structure du terrain et de la situation géographique, essentiellement concernant l'aire d'arrivée, des renseignements sur les emplacements réservés aux journalistes, aux commentateurs de radio et de télévision, ainsi qu'au public. Le nombre de lignes existantes, la nature de l'installation : câble souterrain, câble aérien définitif, câble aérien provisoire, section des câbles, nombre de dérivations sur la piste de compétition, liaison aire d'arrivée - secrétariat de course, liaison aire d'arrivée - centre de presse, indication du nombre de postes radios disponibles, indication sur la liaison départ/arrivée)

**Précisez : Départ à la sortie du Télési de Château Ripaille  
Arrivée au bas du Télési de Château Ripaille**

- Possibilités d'abri au départ : (Précisez) :  
NON...

- Description des locaux réservés aux concurrents au départ et à l'arrivée :

**Précisez : Pas de locaux au départ ni à l'arrivée**

- Possibilités de liaison départ -arrivée (téléphone et câble de chronométrage) :  
(Description des moyens techniques de télécommunications. Le nombre de lignes existantes, la nature de l'installation – Câble souterrain – Câbles aérien définitif – provisoire – Section des câbles- Indication du nombre de postes radios disponibles)

Ondes : OUI / Câbles : NON / Radios : OUI

**Précisez :**

-  Possibilités d'accès (une description des possibilités de transport vers les aires de départ et d'arrivée, en outre les possibilités de remontées mécaniques),  
(Précisez) : ...

- Remontées mécaniques (Capacité horaire/personnes) : (Précisez) :

Télécabine de la Brive 3000 personnes à l'heure  
Télesiège du Lac de la Vieille  
Télesiège Brive 2 2400 personnes à l'heure  
Télési de Château Ripaille

-  Possibilités d'évacuation en cas d'accident, plan de secours :

**Précisez : BASE D'HELICOPTERE PGHM MODANE**

- Disposez-vous d'aires d'atterrissage pour hélicoptère : OUI
- Dispositif hospitalier : (La distance en kilomètres jusqu'à l'hôpital le plus proche)  
(Précisez) : ST JEAN DE MAURIENNE

**Date de la demande : 14/09/2022**

**Nom du demandeur: SNOW SKICLUB VALLOIRE**

**GSM : +33 6 98 03 97 35**

**Email : skiclubvalloire@gmail.com**

Piste Aigle

Départ  
2440m

arrivée  
2225m



PISTE AIGLE  
GEANT SLALOM  
HOMMES DAMES

FILETS BC 

DEPART 2410 m

TELESKI DE  
CHATEAU RIPAILLE

ARRIVEE 2225 m



# Profil en long

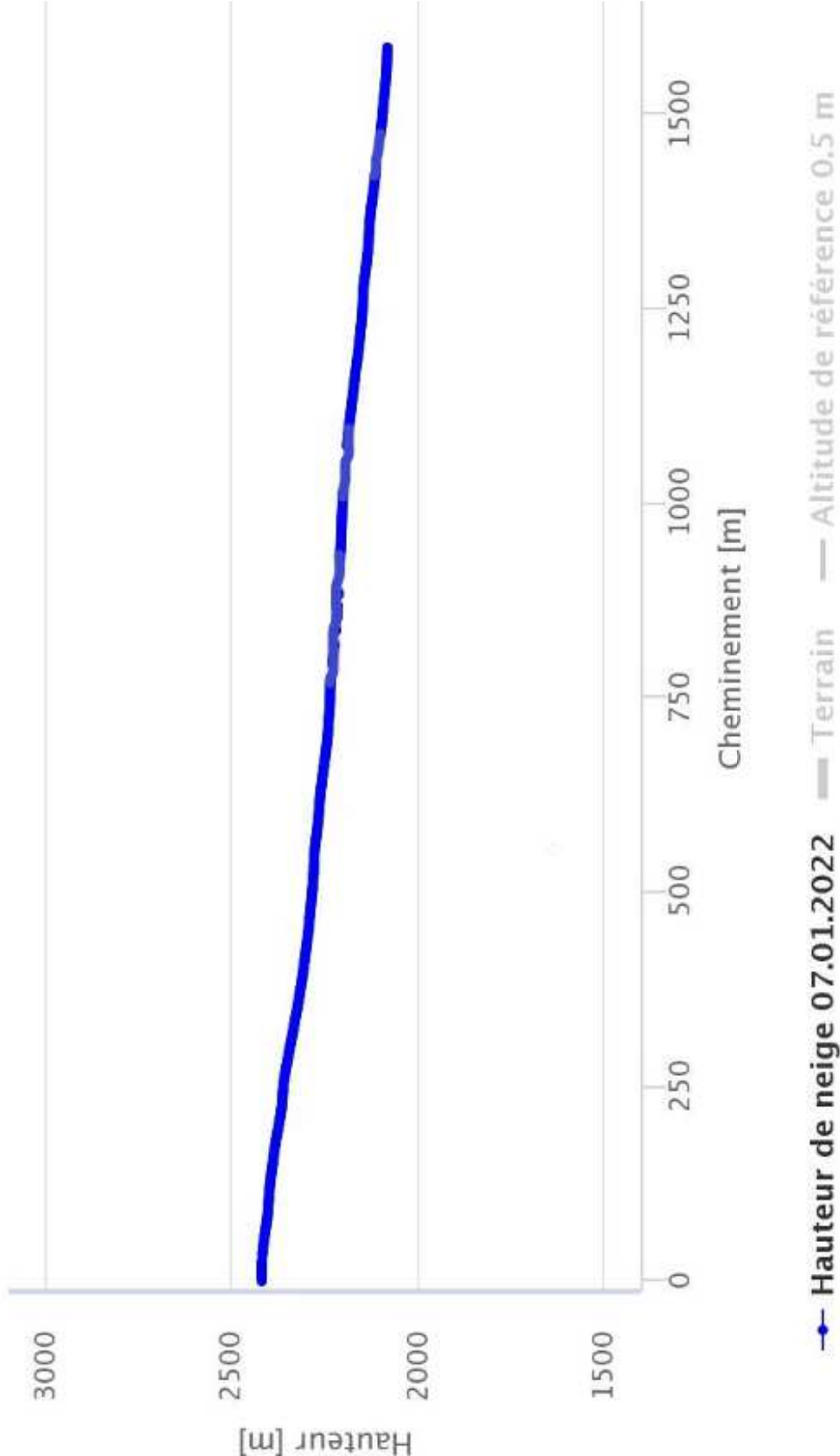



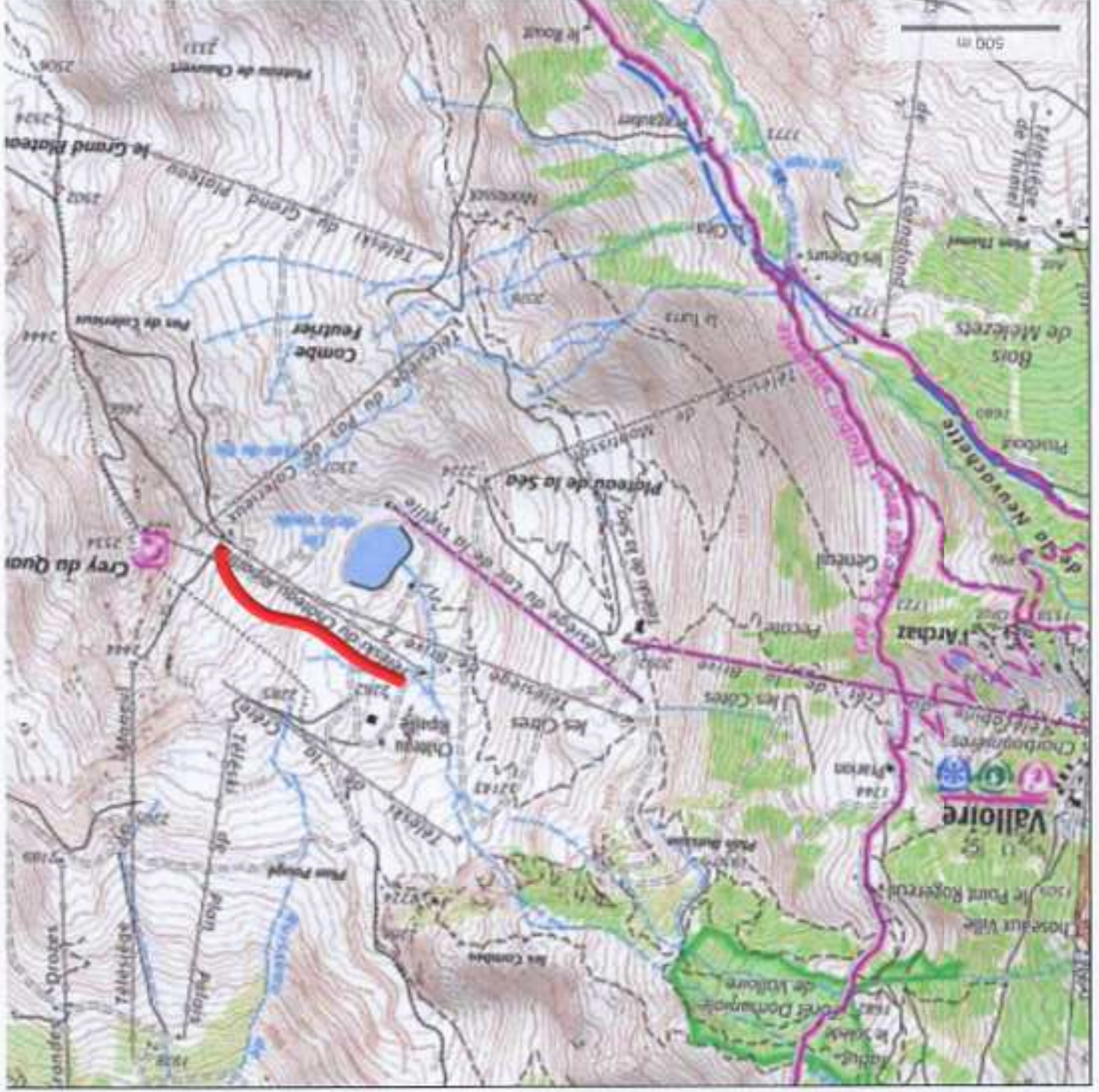

Longitude : 6° 29' 03" E  
Latitude : 45° 09' 34" N